

ORGANIGRAMME DE LA COMMUNAUTÉ DE COMMUNES DE LA PLAINE DU RHIN

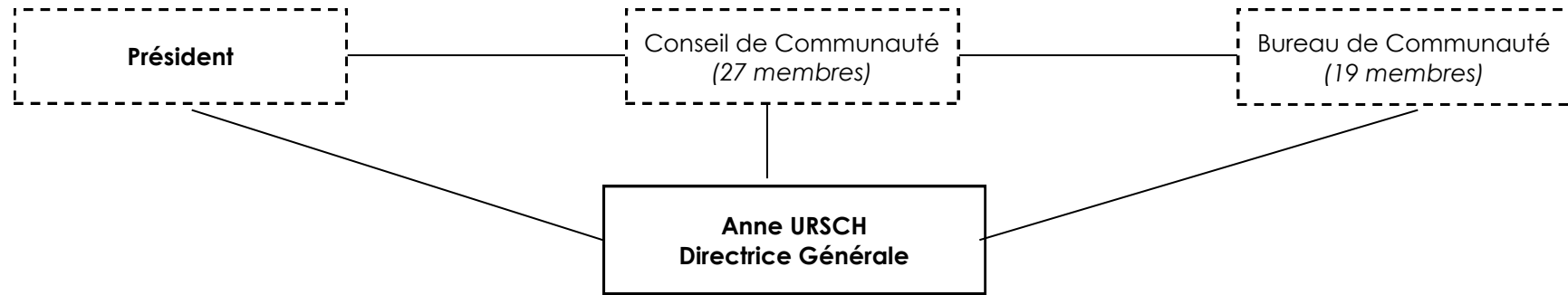

SERVICE GÉNÉRAL

Accueil, service administratif et financier

Sandrine SCHALLWIG
(accueil)

Rachel GRESSEL
(accueil, gestion des ordures ménagères et de la banque de matériel)

Rachel HEILIGENSTEIN
(accueil, gestion des ordures ménagères et des gymnases)

Sandrine STAUDENMAIER
(gestion financière et marchés publics)

SERVICE TECHNIQUE

Rémy KRAEBIHL
(responsable service technique)

Magali SCHER
(responsable S.I.G.)

OFFICE DE TOURISME

Sylvie LOBSTEIN
(agent d'accueil)

TRANSPORT SCOLAIRE

Danièle EHRISMANN
(accompagnatrice)

Kaouther MAJDOUB
(accompagnatrice)

GYMNASES

Lauterbourg
Gloria DA COSTA
(agent d'entretien)

Seltz
Katia LEBOEUF
(agent d'entretien)

ANIMATION SOCIOCULTURELLE

F.D.M.J.C.
Caroline DEUBEL
(coordinatrice Enfance Jeunesse)

Julien BELLOT
Sébastien DEGRE
(animateurs socioculturels)

Mathilde JULY
Valentin COGNEY
(apprentis)

ANIMATION PÉRISCOLAIRE

<u>Site de Beinheim</u> Stéphanie KARCHER (directrice) 3 animateurs(trices)	<u>Site de Mothern</u> Isabelle DECK (directrice) 3 animateurs(trices)
<u>Site de Niederroedern</u> Aurélia HAAR (directrice) 2 animatrices	<u>Site de Trimbach</u> Mireille BRAUN (directrice) 2 animatrices
<u>Site de Seltz</u> Grégory LIBS (directeur) 2 animatrices	<u>Site de Lauterbourg</u> Marie MULLER (directrice) 1 animatrice
<u>Site de Scheibenhard</u> Nathalie LOFINCK (directrice) 1 animatrice	

PETITE ENFANCE

A.L.E.F.
Multi accueil crèche halte-garderie « Les cigogneaux »
Pauline BALL
(directrice)

1 infirmière

3 auxiliaires

2 aides maternelles

1 animatrice

1 cuisinière

1 femme de service

suivi médical mensuel assuré par un pédiatre

Légende :

----- Organes décisionnels

———— Organes d'exécution

■ Emplois indirects